

中口18：繰り返す嘔吐・右運動失調・歩行障害の検査で右小脳出血→が見つかり開頭血腫除去術を行いました。手術中に脳血管腫が見つかり全摘出→しました。小脳内部には歯状核という重要な構造があり、歯状核を守る手術計画を立てる必要があります。手術後失調・歩行障害ともに改善し、生活は自立されています。

手術前のMRI

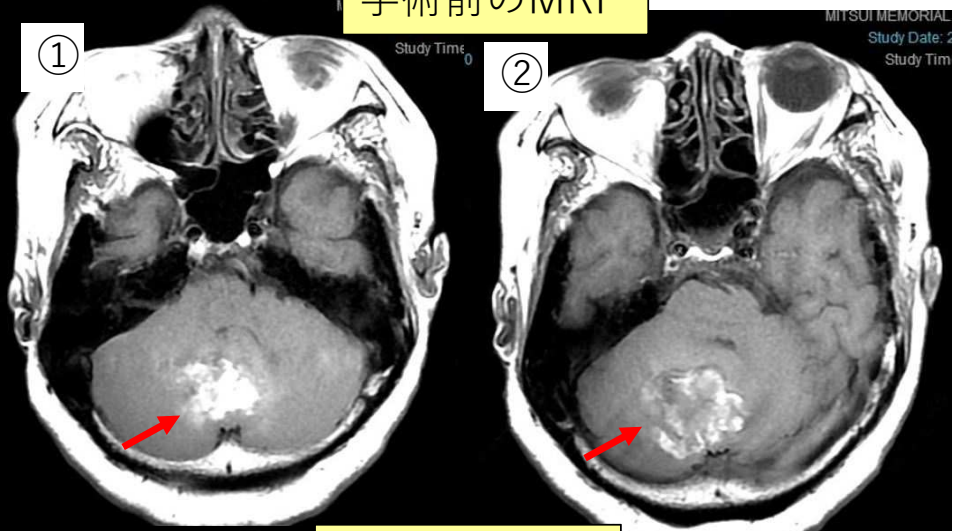

手術直前のCT

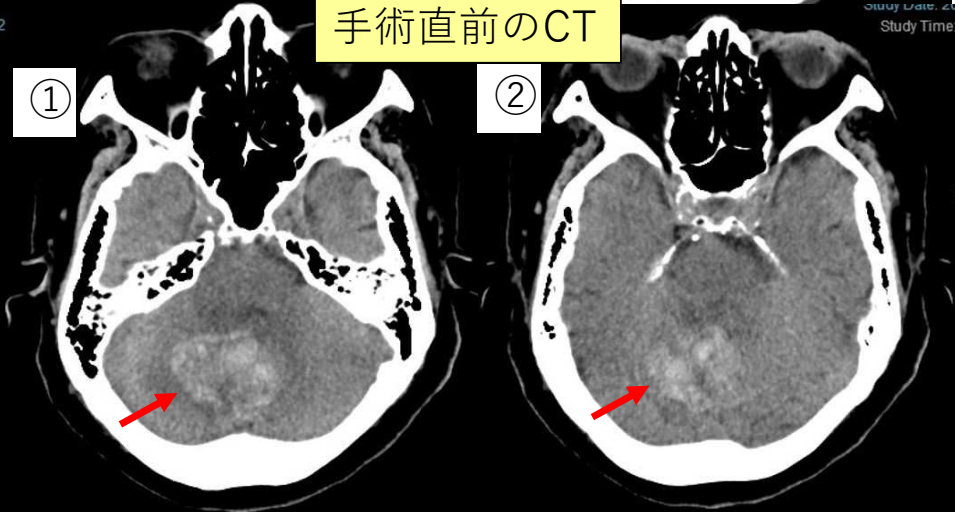

手術2日後のMRI

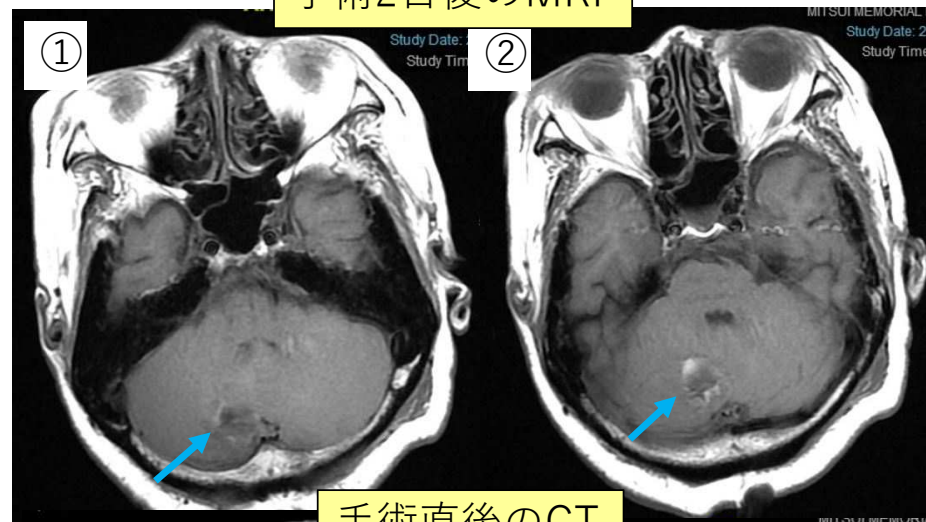

手術直後のCT

